



**9402 Woontoren Stadshart,  
Amstelveen**

**9402 Tower block Stadshart,  
Amstelveen**

**dok**  
architecten



Photo: Arjen Schmitz

9402 Woontoren , Amstelveen | 9402 Tower Block, Amstelveen

# LEVENDIGE PLINT

**locatie:**

Stadsplein, Amstelveen

**programma:**

30 luxeappartementen

**architect:**

Liesbeth van der Pol

**ontwerpteam**

J. van den Berg, P. Cannon

**opdrachtgever:**

Stadshart Amstelveen  
Ontwikkelingsmaatschappij

**constructeur:**

Broersma, 's-Gravenhage

**aannemer bouwkundig:**

Teerenstra, Heiloo i.o.v. Ballast Nedam

**bouwkosten (ex. btw):**

€ 2.662.000,-

**start ontwerp:**

1994

**oplevering:**

juni 1998

De woontoren is een gebouw op hoge poten. Onder de poten zijn twee lagen winkels en horeca. 's Zomers zitten de bewoners op het terras in de avondzon en ontstaat de sfeer die een stadshart zich wenst.

De glazen gevel van de woontoren gaat als een groot ijsvlak omhoog tot in het dakvlak. Daardoor toont de toren met twee appartementen per laag, zich slank en rijzig ondanks dat de totale hoogte nog geen vijftig meter is.

De hoge glasvlakken aan de pleinkant geven de woningen een bijzondere kwaliteit. Als erkers steken de glasvlakken voor het metselwerk uit waardoor het uitzicht verbreed wordt.

# VIVID PLINTH

This apartment block is a building on high legs. These legs reach over two floors of shops, café's and restaurants. During the summer, residents sit underneath these legs to enjoy the evening sun, creating an atmosphere a city centre aspires.

The glass façade rises up like a sheet of ice. This lends the building, with two apartments on each floor, its tall and slim impression, although the building is a mere 50 metres high.

The high glass panels on the front façade give the apartments a very special quality. These glass windows protrude beyond the brickwork, giving a wider view. On the side of the building protruding glass sections have been designed in an irregular pattern, providing variety among the apartments and creating a sense of dynamism.

**location:**

Centrum Amstelveen

**programme:**

30 luxury apartments and commercial spaces

**architect:**

Liesbeth van der Pol

**designteam:**

J. van den Berg, P. Cannon

**client:**

Stadshart Amstelveen

**structural engineer:**

Broersma, 's-Gravenhage

**contractor:**

Teerenstra, Heiloo i.o.v. Ballast Nedam

**building costs (ex. VAT):**

€ 2.662.000,-

**start of design:**

1994

**completion:**

June 1998



Amstelveen | in the Netherlands



Amstelveen



Locatie Woontoren | location Tower Block



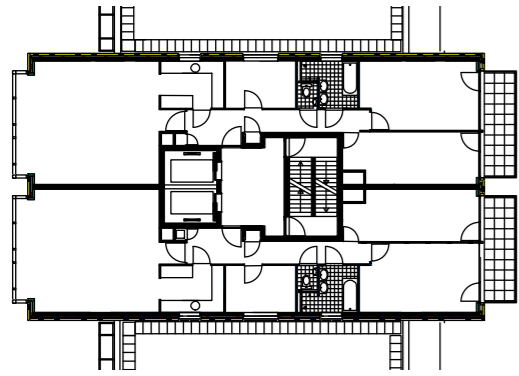

Plattegrond zesde verdieping | sixth floor plan

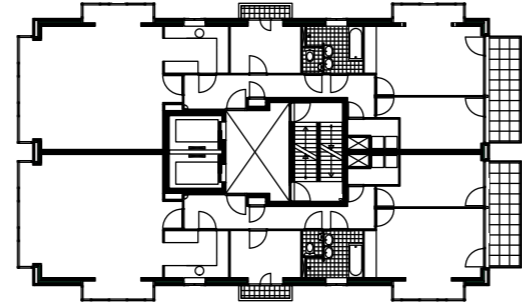

Plattegrond achste verdieping | eight floor plan

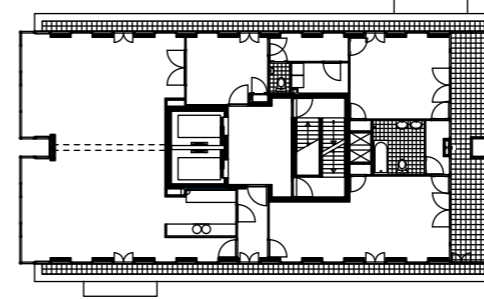

Plattegrond veertiende verdieping | fourteenth floor plan

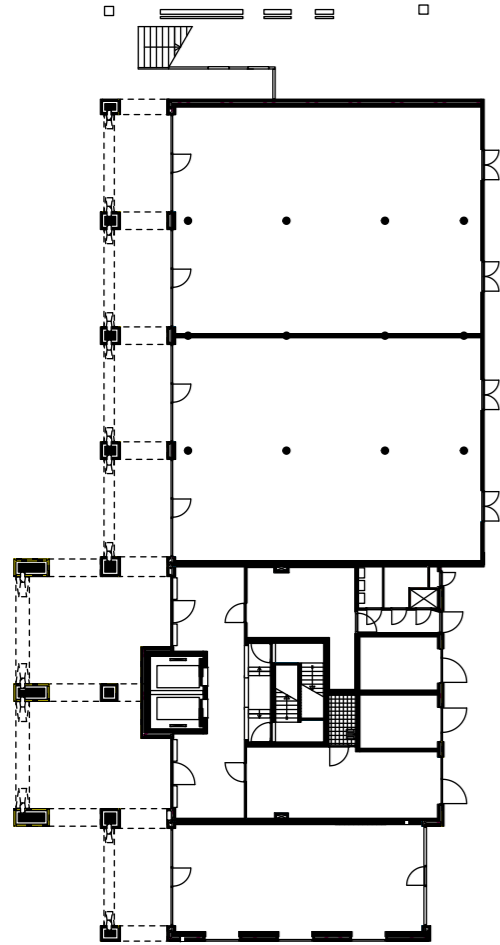

Plattegrond begane grond | ground floor plan

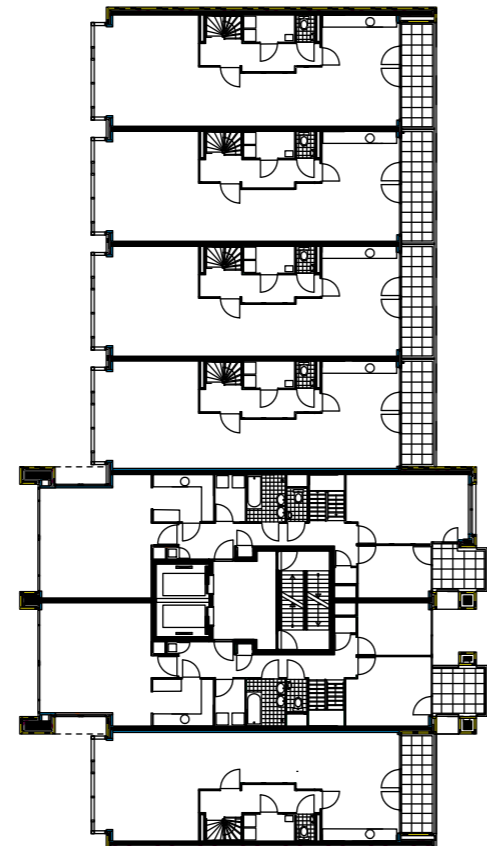

Plattegrond derde verdieping | thirteenth floor plan

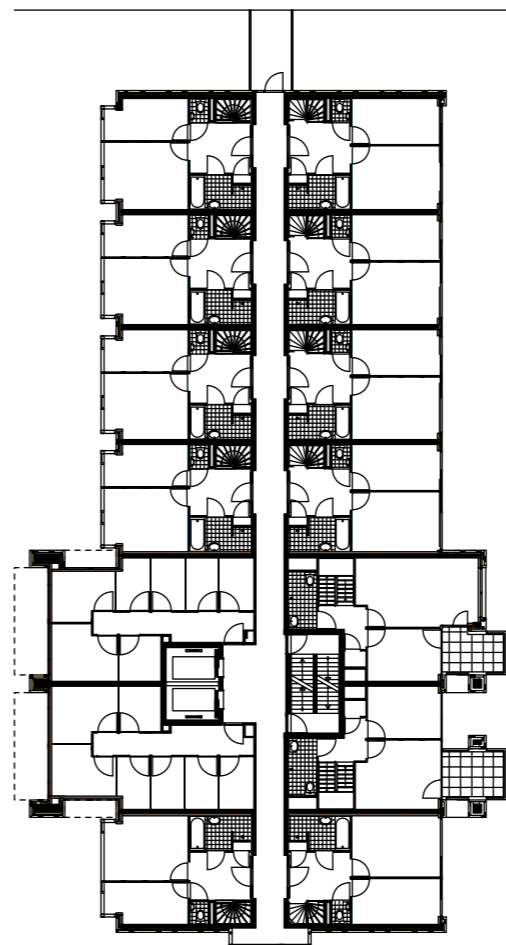

Plattegrond vijfde verdieping | fifth floor plan

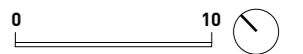



Photo: Arjen Schmitz



9402 Woontoren , Amstelveen | 9402 Tower Block, Amstelveen



Aquarel Liesbeth van der Pol

9402 Woontoren , Amstelveen

| 9402 Tower Block, Amstelveen