



**9908 Wyckerpoort,
Maastricht**

9908 Wyckerpoort,
Maastricht

dok
architecten



Photo: Arjen Schmitz



9908 Wyckerpoort, Maastricht

9908 Wyckerpoort, Maastricht

dok
architecten

TITEL

locatie:

Wyckerpoort, Maastricht

programma:

een basisschool, een sporthal, een kinderdagverblijf en een buurthuis

b.v.o.:

2200 m2

architect:

Liesbeth van der Pol

ontwerpteam:

G. Trevetin, J. Rombouts, J. van den Berg

opdrachtgever:

Gemeente Maastricht

constructeur:

Strackee BV

aannemer bouwkundig:

Van Kan-jongen Maastricht

bouwkosten (ex. btw):

€2.750.000,-

start ontwerp:

1999

oplevering:

mei 2002

Door het samenvoegen van een basisschool, een peuterspeelzaal, een activiteitencentrum en een sportaccommodatie in één gebouw breng je alle leeftijden samen onder één dak. Het welslagen van zo'n ontmoetingsplek is afhankelijk van de manier waarop elke groep afzonderlijk kan functioneren. Pas dan heeft het samenbrengen een toegevoegde waarde. Gezocht is naar een manier om de gemeenschappelijke functies ruimtelijk zo onder te brengen dat het "samengevoel" ontstaat terwijl iedere gebruiker toch een duidelijk eigen deel van het gebouw bezet. In een brede binnenstraat die vanaf het plein naar het achtergelegen speelterrein loopt bevinden zich als losse kiosken alle ruimten die gedeeld kunnen worden. Zoals de ovale speelzaal in het midden, de bar, de inloopruimte, de uitleenbalies, de kopieerplekken en de vergaderruimtes. Links en rechts van de straat zijn de lokalen, die specifiek zijn ingericht voor hun verschillende gebruikers, maar universeel van maat zijn.

TITLE

Putting a primary school, a playgroup, a community centre and a sports facility all in one building is a great way of bringing people of all ages together under one roof. The success of such a project is dependant on the way each group functions separately, since only then does the combination bring added value. We looked for ways to accommodate shared functions spatially in such a way that they created a sense of communality, while at the same time giving each visitor to the building the feeling that they had a place of their own. All the spaces that can be shared are found in a wide inner 'street' in the form of separate kiosks. These include the oval playroom in the centre, the bar, the entrance hall, the hire counters, copying areas and meeting rooms. To either side of the 'street' we put the rooms that serve specific purposes and are designed as such, although they are universal in size.

location:

Wyckerpoort, Maastricht

programme:

primary school, gym, day-care centre and a community centre

gfa.:

2200 m2

architect:

Liesbeth van der Pol

designteam:

G. Trevetin, J. Rombouts, J. van den Berg

client:

Gemeente Maastricht

structural engineer:

Van Kan-jongen Maastricht

contractor:

Strackee BV

building costs (ex. VAT):

€2.750.000,-

start of design:

1999

completion:

May 2002



In Nederland | in the Netherlands

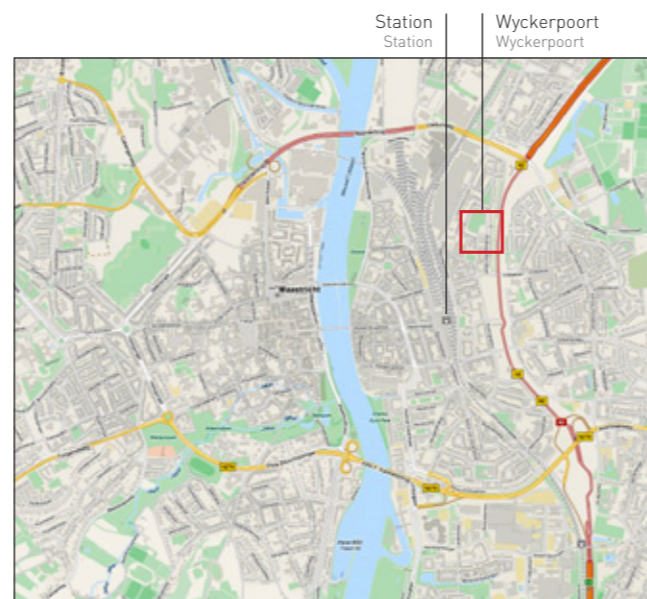

Maastricht | Maastricht

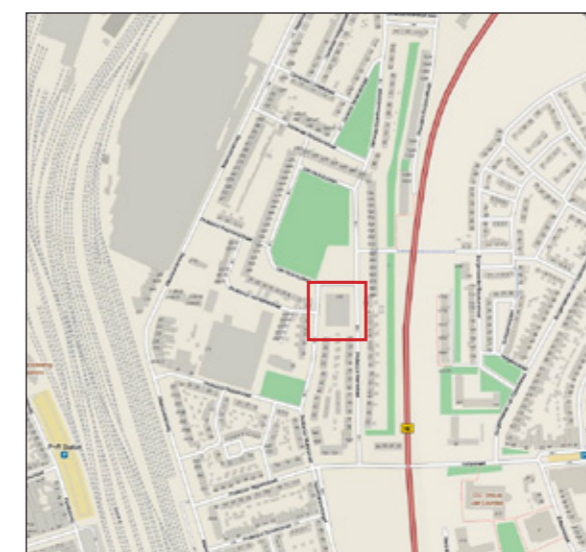

Locatie Wyckerpoort | location Wyckerpoort

9908 Wyckerpoort, Maastricht

9908 Wyckerpoort, Maastricht

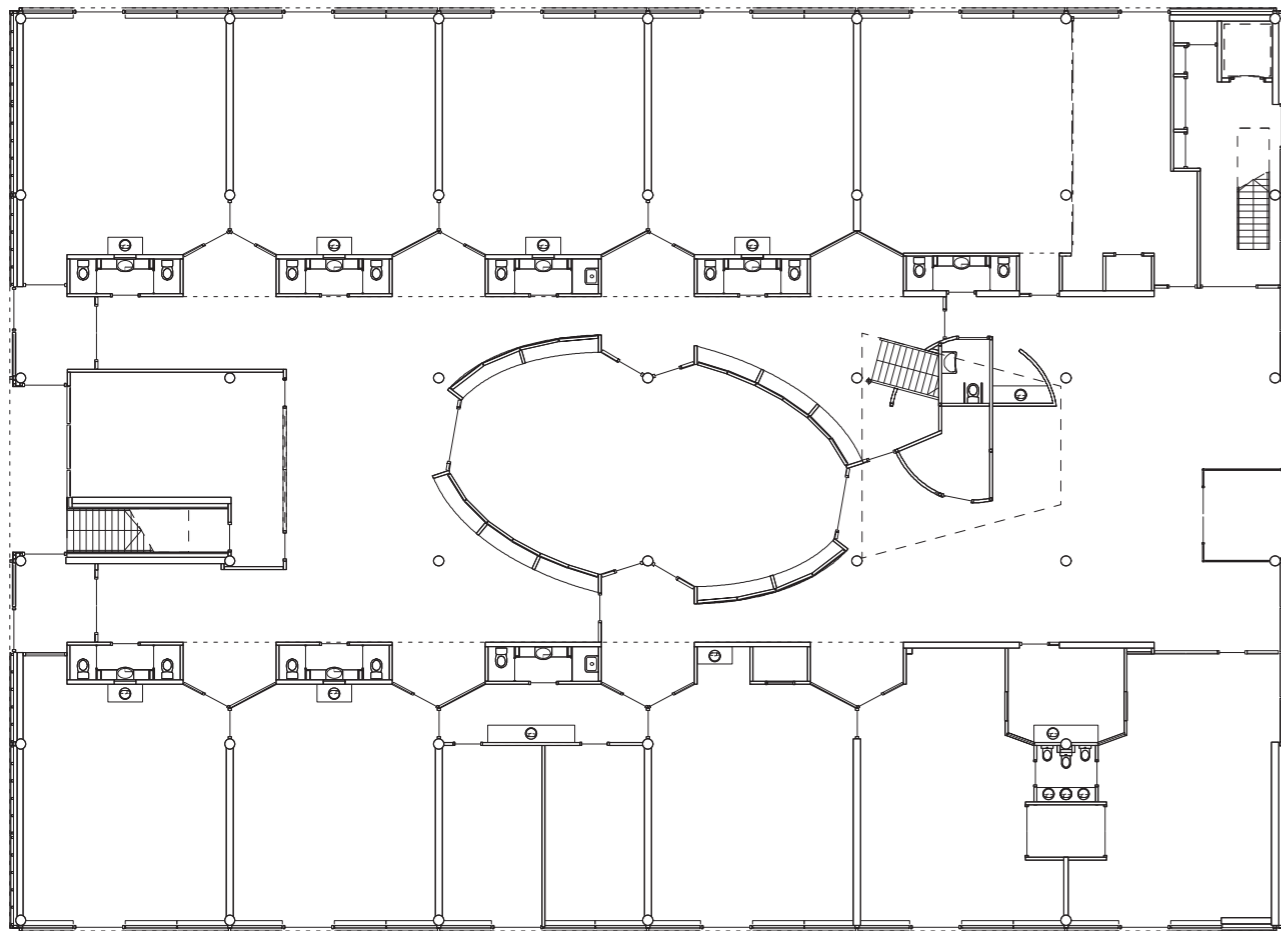

Plattegrond begane grond | ground floor plan

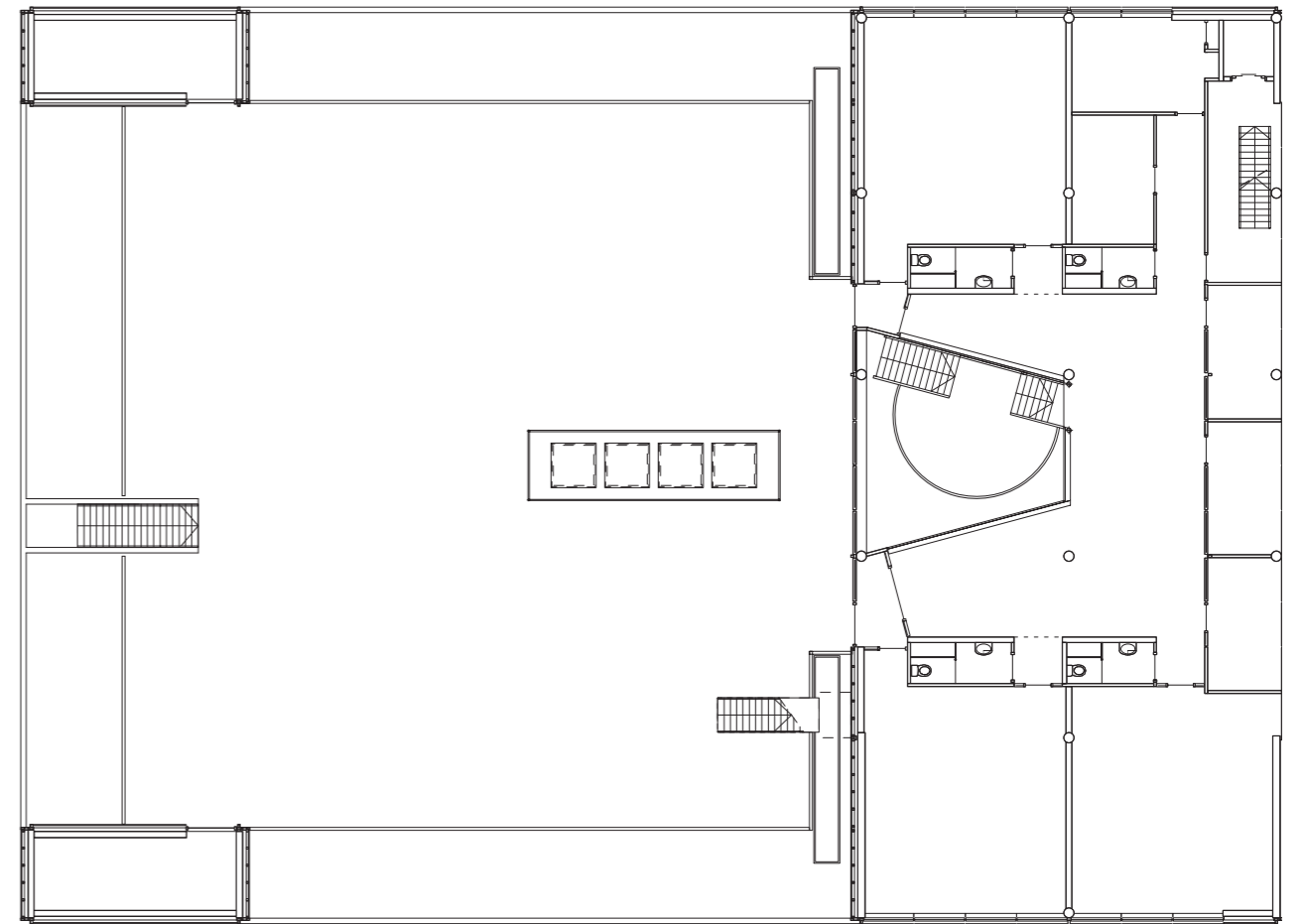

Plattegrond eerste verdieping | first floor plan



Photo: Arjen Schmitz



9908 Wyckerpoort, Maastricht

9908 Wyckerpoort, Maastricht

dok
architecten

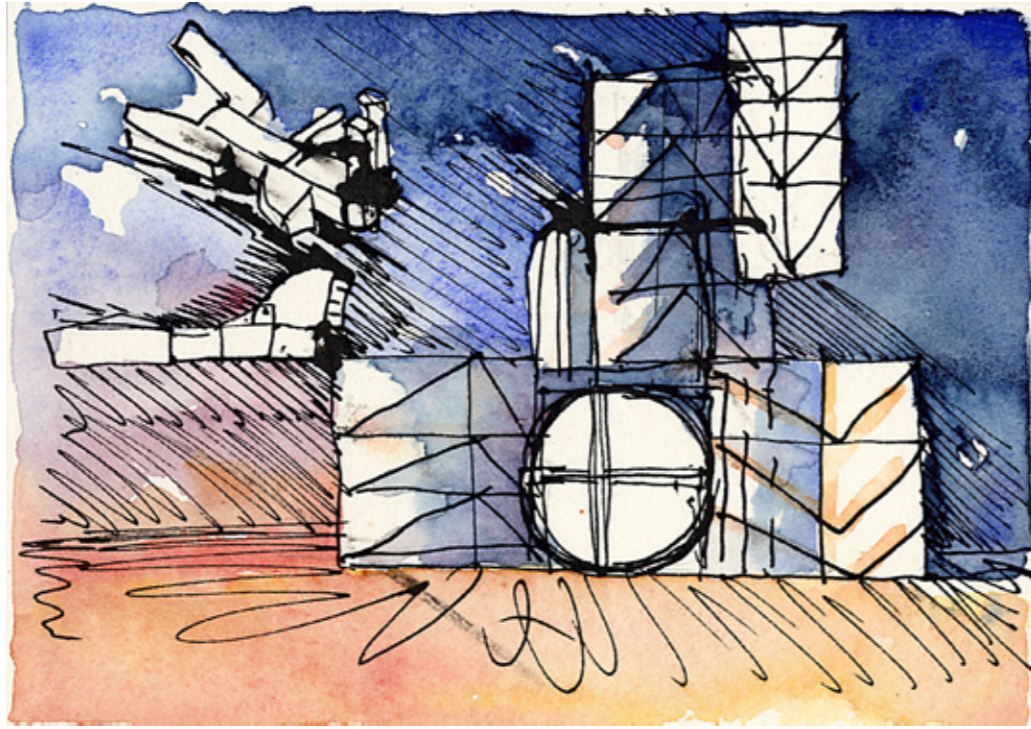

Aquarel Liesbeth van der Pol

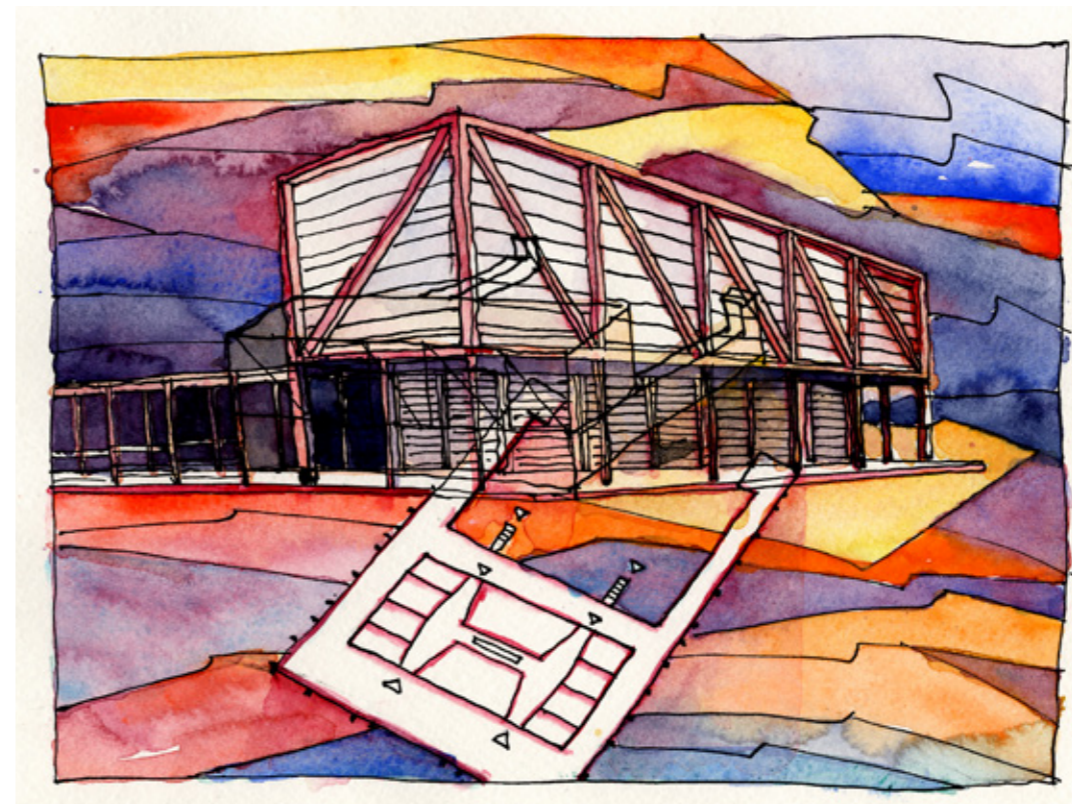

9908 Wyckerpoort, Maastricht

9908 Wyckerpoort, Maastricht